Désignation des bâtiments:

- ABCDEFTU	Bâtiment principal
- AA	Urgence / SAMU / SMUR
- CC	Réanimation / Hémodialyse
- G	Radiothérapie / diabétologie
- H	Internat
- I	Maison de la santé
- J	Internat
- k	Ateliers techniques / Biomédical
- L	Magasin et logistique
- M	Médecine nucléaire
- N	E.F.S.
- O	Direction générale
- P	EHPAD Résidence du Pont Rouge
- R	Crèche / CAMSP
- S	Laboratoire ANAPATH
- V	H.A.D.
- Z1	Cogénération
- Z2	Groupes électrogènes
- Z3	Stockage pharmacie
- Z4	Serre
- Z5	Bouteilles fluides médicaux
- AB	Batiment IRM
-X / Y	Modulaire (anesthésistes -Réanimateurs)

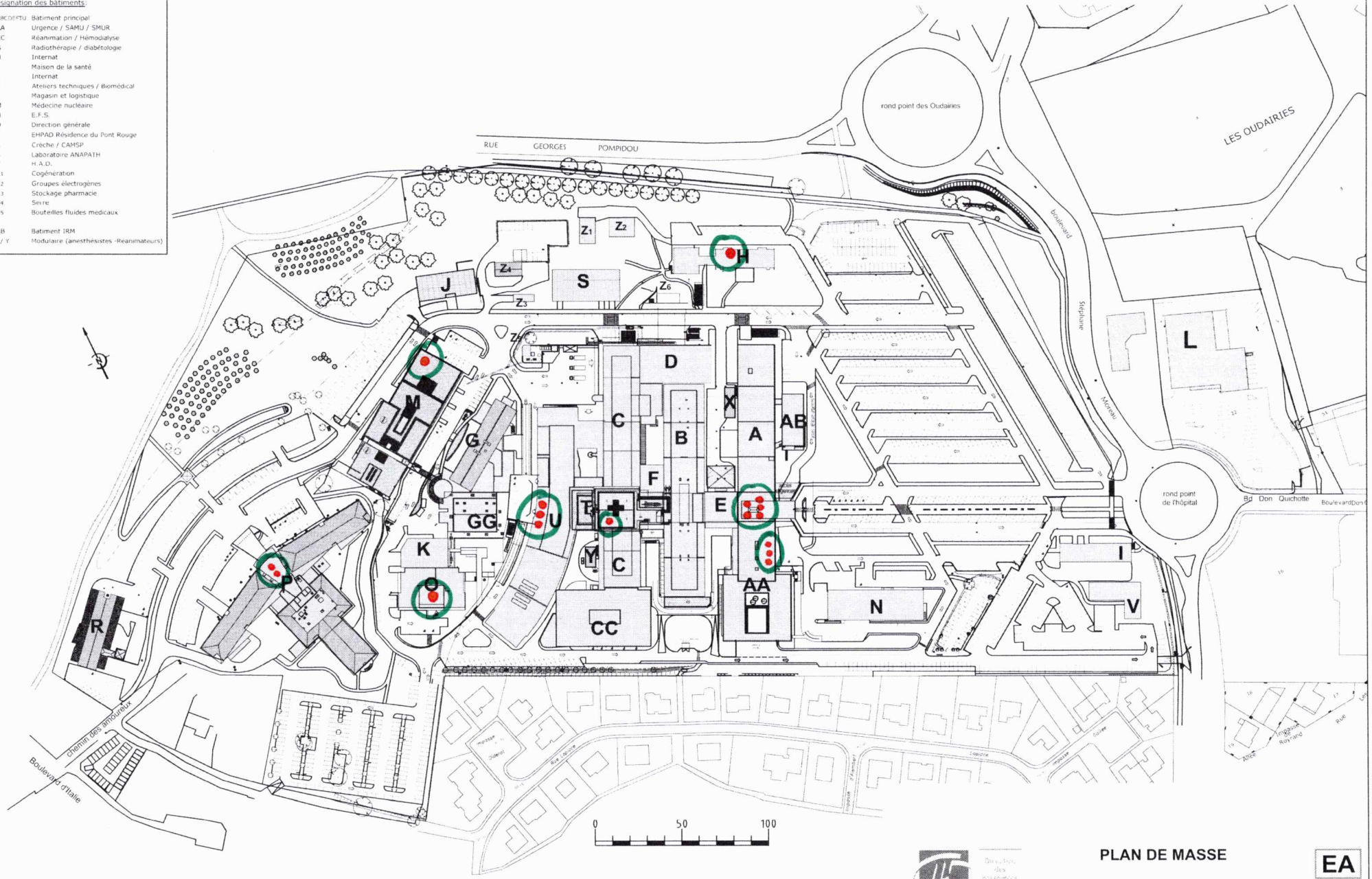

Distributeurs

PLAN DE MASSE

EA

Ech. :1/2000e

16/01/23

CENTRE HOSPITALIER DEPARTEMENTAL
Site des Oudairies
85925 LA ROCHE SUR YON